

初夏のどろんこ大冒険! 保育園児の田んぼ遊び

6 月号
2026
Vol.754

【本号のコンテンツ】

- ・ 営農管理情報 P2~P3
- ・ いきいき直売の会からのお知らせ P4
- ・ イベント・トピックス P5
- ・ 金融インフォメーション P7
- ・ ジェイエイ氷見みどり会 P8
- ・ 廃棄農薬回収のお知らせ P11
- ・ 子育て支援室からのお知らせ P12~P13

みどり保育園



上庄保育園

※詳細は
P8に掲載

営農管理情報

1 水 稲

今月のポイント 栽培ノート p 7～14 参照

「てんたかく」は、
田植え後30日が目安

1 「コシヒカリ」「富富富」は田植え後25日を目安に落水して中干し開始

梅雨入以降（平年：6月11日）は、降水確率が高くなるので、事前に中干しを実施

2 中干しの効果をもとめるため、田植え1か月後頃に必ず溝掘りを実施

1 水管理

- ・粘湿田、排水不良田は強めに干し、出穂後20日間の湛水管理に備えましょう。
- ・溝掘りは、15条に1本を目安に行い、必ず排水口に連結しましょう。干しづらい場所は、本数を増やすなど、重点的に溝掘りを行いましょ。

【中干しまでの水管理のイメージ】

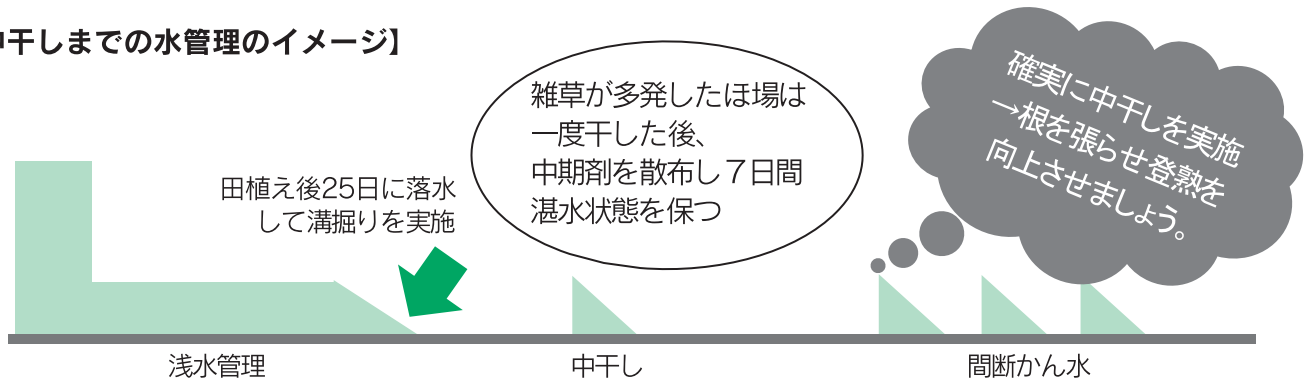

〈中干しの効果〉

- ・無駄な分けつを抑制します
- ・根および稲体の活力が高くなります
- ・中干しとその後の間断かん水で、田面が固くなり、収穫時のコンバイン収穫が容易になります

〈水不足が懸念されるほ場に限り〉

- ・干しすぎると水持ちが悪くなるため、中干しの程度を弱め、その後の間断かん水で徐々にほ場を固めましょ

中干し終了後

「間断かん水」

で足跡の深さを3cm程度に誘導！

2 雑草防除

- ・雑草が残った場合は、草種に応じた中期剤や後期剤を遅れずに散布ましょ。
- ・詳しくは、稲作情報3号を参考にしてください。
 - ※「富富富」は、農薬成分回数に制限がありますので注意ください。
 - ※「ひみ穂波」は薬剤に制限がありますので栽培ノート p 13～14を参考にしてください。

3 病虫害対策

- ・畦畔や雑草地の草刈りはこまめに行い、カメムシ、イナゴの密度を低く抑えましょ。

2 ハトムギ

今月のポイント 栽培ノート p15~16参照

1 的確な中耕と2回培土、除草剤散布

- ① 中耕(平畝播種)：播種20日後に除草を兼ねて実施
- ② 培土：播種30日後+50日後に確実に実施

2 病害虫防除の徹底

- ① 定期的にはほ場を観察し、早期発見・早期防除に努めましょう。



平畝播種や過去に薬害があったほ場、砂壤土、播種深土が浅い場合は、薬害をうける可能性があるため、ラッソー乳剤は使用しない

1 除草対策

・除草効果を高めるため、播種直後に使用する除草剤は土壌にムラなく散布しましょう。

	薬 剤 名	適用雑草	10 a 当たり薬量 ／希釈散布量	使用時期 (使用回数)	散布方法
播種直後	ラッソー乳剤 サターンバアロ乳剤 + ゲザプリムフロアブル	一年生雑草	500ml／100L 50ml+200L ／100L	播種後 ～出芽前 (1回)	全面 土壌 散布
生育期	プリグロックスL	一年生雑草	1L／150L	出穂前まで (但し、収穫60日前まで) (2回)	畦間処理 雑草茎葉 散布

※ 播種直後の除草剤は、土壌が湿った状態で散布しないと除草効果が悪くなります。

2 病害虫対策

・病害虫被害の早期発見、早期防除に努めましょう。

病 害 虫	薬 剤 名	散布時期の目安	10a当たり薬量 ／希釈散布量	使用時期 (使用回数)
イネヨトウ アワノメイガ	バダン粒剤4	播種後 7～10日頃	4 kg	収穫14日前まで (2回以内)
アワノメイガ	バダン粒剤4	6月末～7月初旬	4 kg	収穫14日前まで (2回以内)
	トアロー水和剤CT 又は サブリーナフロアブル	7月下旬	150 g／150L 150ml/150L	収穫前日まで (使用回数制限なし) 収穫前日まで (使用回数制限なし)
葉枯病	ロブラール水和剤	6月末～7月初旬	150 g／150L	収穫21日前まで (3回以内)



イネヨトウ



アワノメイガ

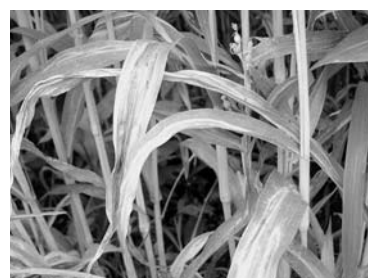

葉枯病

技術情報かわら版を、随時、支店での貼り出しとJAのHPに掲載します。そちらもご覧ください。

『いきいき直売の会』からのお知らせ



農業塾を開講!! ～土に触れ、育てる喜びを体験～

いきいき直売の会「農業塾」第一回目の講習会は、4月18日、講師の早川信一さんの農園（氷見市島尾）にて行われ、4名の志望者が参加しました。

講習会では、参加者によるダイコン、ニンジン等の播種実習が行われ、播種後にうね面を不織布で覆うことや土壌表面をレーキでトントンと叩く「鎮圧」を行うことで発芽率を向上させる技術について早川さんから実演説明があり、実践で役に立つ技術について多くの講義が行われました。

参加者の西野ゆかりさんは、「実家の近くにかつて祖母が畑をしていた遊休農地があり、その農地で自ら野菜づくりをしてみたいと思い農業塾に参加しました。肥料の種類や使う量など基本的なことからしっかり学んでいきたい。」と抱負を語りました。

農業塾は、5月下旬以降、以下7回の開催を予定しており、常時参加者を募集しています。



講師の早川信一さん（左から2人目）から玉ねぎの栽培方法の説明を受ける参加者。



早川さん自作のまき穴開け器でつくった穴にほうれん草の種子を落とす参加者。効率よく作業を行うプロの技術を学びました。

いきいき直売の会 令和8年度農業塾 受講生募集!!

開催予定日：5/30(土)、6/27(土)、7/25(土)、8/8(土)、
9/12(土)、10/10(土)、11/28(土)

時 間：午前9：00～午前12：00頃まで

場 所：早川信一さんの農園（島尾）

受 講 料：なし

参加申込：最寄りのJA支店もしくは
営農販売課（TEL：0766-74-8861）まで
ご連絡をお願い致します。

みのりの番屋 リニューアルオープン ～レイアウト変更で旬の商品見やすく～

道の駅「ひみ番屋街」で地元農産物を直売する「みのりの番屋」が4月22日、リニューアルオープンしました。

ひみ里山杉製の陳列棚を設置し、番屋街のオリジナル商品を並べるとともに「いきいき直売の会」の販売スペースも拡大し、お客様が商品を見えやすいようレイアウトを変更しました。

陳列棚には、ながらもと玉ねぎのドレッシング、氷見産いわしのふりかけ、氷見市で捕れたイノシシ肉を使ったジビエ肉みそ等の自社ブランド「ageccha（あげっちゃん）」を並べた他、氷見牛を使った「もつ煮込み」「牛すじ煮込み」など冷凍食品コーナーも新設しました。



番屋街オリジナル商品の1つ「まるごと氷見りんごゼリー」

氷見市指崎の扇浦農園と提携し、年間3,500キロ発生する、味は変わらないが傷や形で規格外となった規格外りんごを100%使用。

「もったいない美りをおいしさ」がコンセプト。



4月22日みのりの番屋リニューアルオープン当日の店内。

お客様が買い回りしやすいようレイアウトを変更し、番屋街オリジナル商品や「いきいき直売の会」コーナーも拡大しました。

この日、入り口付近に設置された地元農産物コーナーには「いきいき直売の会」会員が出荷したタケノコや山菜が豊富に並び、買い求めるお客様で賑わいました。

「みのりの番屋」では、6月末頃までリニューアルを記念した各種イベントが開催される予定です。

氷見の野菜、上手に描けたよ

保育園児のイラスト展示

JA氷見市の生産者直売組織「いきいき直売の会」は、4月下旬から「JAグリーンひみ」と、市内のスーパー「サンコー氷見中央店」に設置する直売コーナーで保育園児の描いた野菜や果実のイラストを展示しています。

「上庄保育園」と「みどり保育園」がすすめる食農保育の一環。「ひみのおやさいだ〜いすきっ」と題して1人2枚ずつ、氷見で生産される野菜や果実を思い思いに表現しました。

同会は、JAグリーンの他、道の駅氷見に出店する直売所「みのりの番屋」、市内の大手スーパー全6店に直売コーナーを設置。地元農家が心を込めて作った「新鮮・安心・安全」な農産物をお届けしています。お買い物の際はぜひお立ち寄りください。



JAグリーンひみ



サンコー

北陸農政局長を訪問 新体制で農政課題について意見交換

4月7日に、浮橋組合長、江添常務は氷見市土地改良区の幹部らと共に北陸農政局（金沢市広坂）を訪問し、植野栄治局長、園田雄二局次長をはじめとする局幹部と面会しました。当組合からは、萩原営農経済部長、垣内営農販売課長が同席しました。局長をはじめとする北陸農政局幹部らへ新体制の報告と名刺交換を行った後、地域農業の現状や課題について意見交換を実施しました。

意見交換では、植野局長からは中東情勢悪化による生産資材や農耕油等の供給状況のヒアリング等、当組合からは検討をすすめている堆肥ペレット化事業の課題や水利権の問題等、喫緊の課題について議論が交わされました。当組合、氷見市土地改良区、北陸農政局の3者は、今後も継続的に情報共有と連携を図っていくことで一致しました。植野局長は、「地域農業の持続的発展には、農協と土地改良区との連携は必要不可欠。」とし、今後の更なる連携に期待を示されました。また、意見交換終了後、植野局長より、「今年も農作業時における熱中症予防について、引き続き広報をお願いします。」と依頼を受けました。

当組合では、今回の訪問を機に、より一層現場の声を届け、地域農業の発展につなげていきたいと考えています。



米生産者の皆様へ

農協に出荷された出荷契約米の追加精算についてご案内いたします。

① 令和7年産米仮精算払いの実施について

農協に出荷された令和7年産米について、販売・契約進捗が進捗し仮精算の見通しが立ったため、追加払いを実施しました。なお、最終精算は販売・契約・流通経費等が確定し次第実施いたします。

(消費税込)

種類	銘柄	等級	仮精算単価
うるち米	コシヒカリ 富 富 富	1等	4,333円/60kg
		2等	4,333円/60kg
		3等	4,333円/60kg
	てんたかく てんこもり	1等	4,333円/60kg
		2等	4,333円/60kg
		3等	4,333円/60kg
	その他	1等	4,333円/60kg
		2等	4,333円/60kg
		3等	4,333円/60kg
もち米	新大正糯	1等	4,912円/60kg
		2等	4,912円/60kg
		3等	4,912円/60kg
	その他	1等	4,912円/60kg
		2等	4,912円/60kg
		3等	4,912円/60kg

支払日：令和8年4月27日(月)

※ひみ穂波・はさかけコシヒカリは、コシヒカリに含む。春陽は、その他うるちに含む。

美を守る！ 貧血対策のための食事



おこくく食べて美しく

管理栄養士フードスタイリスト ● 大槻万須美

■ 貧血が美容に与える影響

貧血のうち、鉄欠乏性貧血は鉄が不足することで赤血球やヘモグロビンが作られなくなり、全身への酸素の供給が十分にされなくなっている状態です。貧血により血行不良になると、全身に必要な栄養素が隅々まで行き渡りにくくなってしまいます。鉄はコラーゲンの生成にも関わっているため、貧血になると次のように美容にもさまざまな影響が現れます。①肌や髪の毛のトラブルが起こりやすくなる ②爪が薄くなり割れやすくなる・縦線の多い爪になる ③疲れ顔や覇気がない表情になる ④疲れやすくなり運動能力が落ち、筋力や代謝が低下する――。

■ 食事での鉄対策

現代女性の多くが鉄の1日の摂取推奨量(月経がある女性の場合は約10・0(12・5mg/日)を下回っている)と指摘されています。



鉄は、赤身の肉や魚、レバーなど動物性食品に含まれている吸収率の高いヘム鉄と、野菜や海藻類・豆類など植物性食品、乳製品や卵に含まれる吸収率の低い非ヘム鉄の2種類に分類されます。非ヘム鉄は良質なタンパク質やビタミンCを多く含む食品と一緒に取ることで吸収率が高まります。さらに、赤血球の構成成分である鉄やタンパク質、鉄の代謝に関わる亜鉛や銅・マグネシウムなどのミネラル、造血因子であるB12・葉酸やビタミンB6などのビタミンの十分な摂取が必要です。

例えば、もち麦のひじきご飯(鉄分約1・5mg/茶わん1杯・150g当たり)、イワシのかば焼き(鉄分約3mg/90g当たり)、小松菜としらすのお浸し(鉄分約2mg/80g当たり)、鶏レバーの生姜煮(鉄分約5mg/60g当たり)、アサリのみそ汁(鉄分約3mg/1杯・150ml当たり)の組み合わせなどで、1日に必要な鉄分を摂取することができます。鉄分の他にも、ビタミンやミネラルなど、バラエティーに富んだ栄養素を意識してバランスの良い食事を心がけることが大切です。

【農業応援企画】

幸せつながる年金定期

抽選で
JAタウンギフト
カタログ
プレゼント
(7,000円相当)

豊穰の実り

取扱期間：2026年4月1日(水)～2027年3月31日(水)

対象者	個人の方で、以下の条件のうちいずれかに該当される方 ①JAで年金を受給されている方(指定手続き中を含む) ②JAへ公的年金等の受給を予約された方(55歳以上)
預入期間	1年もの・3年もの
預入金額	50万円以上(1円単位)
預入方法	一括預入
払戻方法	満期日以後に一括して払い戻します
適用金利	1年もの年 0.60% 3年もの年 1.00% (但し、ニューマネー限定) ※自動継続後は本商品の取扱いではありません。
ご注意事項	<ul style="list-style-type: none"> ●利息には20.315%(国税15.315%・地方税5%)の税金がかかります。 ●原則として期限前に中途解約することはできません。 ●抽選前に中途解約された場合、抽選権は失効します。 ●本商品は貯金保険制度により元本1,000万円とその利息まで保護されます。 ●詳しくは窓口までお問い合わせください。



R8年4月1日現在

令和8年度 JA氷見市年金友の会本部役員会 開催

JA氷見市年金友の会の本部役員会が4月24日、氷見市農業会館で開催され、各支部から役員18名が出席しました。

本役員会では、令和7年度の会務報告・収支決算、令和8年度の事業計画・収支予算(案)などが議題にあげられ、すべて満場一致で可決されました。

また任期満了による役員改選が行われ、川淵 優五郎 氏(上庄支部長)が会長に再任されました。



会長に再任され、挨拶を述べる川淵 優五郎 氏





五感で感じる初夏 大興奮！『どろんこ遊び』！ ＝上庄保育園・みどり保育園＝



晴天に恵まれた5月7日、上庄・みどり両保育園近くの水田で恒例行事の『どろんこ遊び』が行われました。

最初は泥の冷たさに驚いて足を引っ込める子もいましたが、友だちが楽しそうに歩き出す姿を見て、少しずつ一歩、また一歩と泥の中へ。

慣れてくると、子どもたちの表情は一気に輝きます。泥の上を走ったり、しゃがんで手で触ってみたり、寝転んでみたりと、全身を使って田んぼの感触を楽しんでいました。「つめたくて気持ちいい！」「足がぬるぬるする！」と、五感をフルに使った体験に大興奮。

初夏の田んぼでのびのびと遊んだ子どもたち。泥の感触や自然との出会いは、心に残る大切な思い出となりました。

みどり保育園

5月7日



上庄保育園

5月7日





氷見はとむぎ茶

2026年

ご愛飲感謝キャンペーン

ゴケツと氷見愛、
あふれる夏!



合計160名様に
プレゼント



2026.6月1日月 ▶ 8月31日月

応募方法 JA氷見市各事業所にて、「氷見はとむぎ茶」ペットボトル350mlまたは500mlを1ケース(24本入)ご購入で「キャンペーン応募ハガキ」を1枚進呈! 必要事項を記入し、JA氷見市各事業所に持参、または郵送ください。抽選で合計160名様に素敵な商品が当たります!

A賞

20名様

氷見自慢の
どうやっても美味しい肉
10,000円分の
焼肉用 氷見牛



※写真はイメージです。

B賞

40名様

ペットボトルが
そのまま入る!

ステンレス製
ペットボトルホルダー

ステンレス真空二重構造で、冷たさ・温かさをキープ。ペットボトル・ボトル缶の高さに合わせて調節可能なアジャスター付き。



C賞

100名様

カプサイシンの
強い刺激で熊を撃退!

熊よけスプレー
拡散タイプ100ml



ご愛飲感謝キャンペーンに関しては「JA氷見市各事業所」まで、お気軽にお問い合わせください

JA氷見市

厚生連高岡病院からのお知らせ

～ 生理検査（せいりけんさ）の紹介～

厚生連高岡病院 臨床検査部

【からだの「働き」を数値や波形でチェックする】

病院で受ける検査には、採血などの「検体検査」のほかに、直接からだに触れたり機械を当てたりして調べる「生理検査」があります。生理検査は、心臓や肺、脳などの臓器がリアルタイムでどのように動いているかを確認するための検査です。自覚症状がない段階でも、わずかな変化を見つけるきっかけになります。

《代表的な生理検査のメニュー》

生理検査にはさまざまな種類がありますが、特によく行われるものは以下の通りです。

○心電図検査

心臓が動くときに生じる微弱な電気を記録します。不整脈、狭心症などがわかります。手足と胸に電極をつけ、寝た体勢で検査をおこないます（検査時間：約数分）

○超音波検査

人の耳には聞こえない音（超音波）を用いて、人体から跳ね返ってくる音を画像にします。検査部位：腹部（肝臓、腎臓など）、乳腺、心臓、血管（頸動脈など）多岐にわたります。

○肺機能検査

「大きく吸って！一気に吐いて！」という合図に合わせて呼吸をおこない、肺の空気の量を計測します。喘息、肺気腫、肺年齢などがわかります。

○血圧脈波検査（血管年齢）

両手・両足の血圧を同時に測ることで、血管の硬さや詰まり具合を調べます。動脈硬化の進行度、血管の詰まりがわかります。（検査時間：約5分）

○脳波検査

脳が活動するときに出す微弱な電気や変化を頭につけた電極でとらえる検査です。てんかん、意識の状態、睡眠の質の確認に用いられます。

《検査を受ける時のポイント》

生理検査のほとんどは「痛くない」のが特徴ですが、より正確な結果を出すために以下のことにご協力をお願いしています。

- ・リラックス：緊張して体に力が入ると、筋肉の電気（筋電図）が混ざって心電図が乱れることがあります。
- ・深呼吸の練習：肺機能検査は「全力で吐く」など、頑張りが必要な検査です。スタッフの声にあわせて、頑張りましょう。
- ・服装について：手足を出したり、胸やお腹を出しやすい服装（上下が分かれた服など）で来院されると検査がスムーズにおこなうことができます。

ぜいぎん小話

住宅取得資金と贈与税

（高岡税務署）

熊さん・甥っ子が念願のマイホームを建ててやるす。

御隠居・ほう、それはめでたい話じゃな。

熊さん・有難いことに、親父さんがマイホームの資金を一部援助してくれるでやんすが、贈与税が心配だという話があつて。

御隠居・心配ご無用じゃ。住宅を建てるために、父母や祖父母など直系尊属から資金の贈与を受けた場合、一定の要件を満たせば使える特例が二つあるぞ。

熊さん・特例があるんでやんすね。ぜひ教えて欲しいでやんす。

御隠居・住宅取得の際の贈与税の特例は

①住宅取得等資金の贈与税の非課税

②相続時精算課税選択の特例の二つじゃ。なお、この二つは併せて使うこともできるぞ。

まず①じゃが、令和6年1月1日から令和8年12月31日までの間に、住宅の新築・取得・増改築等のために金銭の贈与を受けた場合、一定の要件を満たせば、受贈者ごとに500万円まで、省工等住宅なら1,000万円まで贈与税が非課税となるぞ。

熊さん・そりゃあ、助かるでやんすね。

御隠居・ただし、令和5年以前にこの非課税の適用を受けたことがある者は、原則として再度は使えんから注意が必要じゃ。

熊さん・人によって使えない場合もあるから、要確認してやんすね。

御隠居・受贈者は、贈与を受けた年の1月1日時点で18歳以上、合計所得金額が原則2,000万円以下で、贈与者の直系尊属であることが必要じゃ。

熊さん・年齢や収入の条件があるんでやんすね。

御隠居・さらに、贈与を受けた年の翌年3月15日までに、その資金を住宅の取得等に全額使い、同日までに居住しているか、住む見込みがあることが必要じゃ。住宅は日本国内にあり、床面積40㎡以上240㎡以下でなければならんぞ。

熊さん・わかりやんした。ところで非課税ってことは、申告はいらんやつでござんすか。

御隠居・そこが勘違いしやすいところじゃ。非課税でも贈与税の申告は必要じゃぞ。申告を出さないと、特例は認められんから特に注意が必要じゃ。

次に②の相続時精算課税の特例は、住宅取得資金なら贈与者が60歳未満であつても使えるぞ。

そのほか、住宅ローン控除と併用する場合は、控除額の計算に注意が必要じゃ。

熊さん・知らないで大変でやんすね。御隠居・そうじゃ。家づくりの話が出たら、税のことも一緒に考える。それが肝心じゃぞ。

組合員の皆様へ

廃棄農薬回収のお知らせ

この度、組合員の皆様の納屋に眠ったままの期限切れの農薬を有償ではありますが回収し、適正に処理することといたしましたので、是非ご利用下さいますようご案内いたします。(農薬の不法投棄は法律で固く禁じられており、罰則の適応になります。)

——— 下記の注意点を厳守し、正しい回収処理にご協力をお願いします。 ———

注意点

①

正しく分別しましょう！ (処理の方法が違う場合があります)

- 下記の剤ごとに分別し、箱詰めをして下さい。

粉粒剤・水和剤・乳剤・クロールピクリン剤
石灰硫黄合剤・サルファーズル等硫黄剤・水銀剤

注意点

②

しっかりした箱に詰めて下さい！

- 分類ごとに一箱最高約 24kg 前後の重量単位とし、しっかりとした箱に詰めて箱のふたをしないで持参して下さい。

(搬入、搬出、輸送中に農薬が漏れないような処置をお願いします)



注意点

③

回収料金

- 粉剤・粒剤・水和剤・乳剤・液剤の回収料金は、**400円 (税込) /kg**とさせていただきます。
- 特殊農薬 (クロールピクリン剤・水銀剤) の回収については、別途相談させていただきます。
- 空容器 (ポリ・ガラス瓶のみ) は 900円 (税込) /kgとさせていただきます。
- 1kg に満たない場合でも 400円 (税込) /kgとさせていただきます。
※kg未满是切上げとさせていただきますので、ご了承ください。
- 回収当日は印鑑をご持参して下さい。

*回収経費は当日農協・支店窓口にて対応させていただきます。

(口座振替の方は、通帳と登録印をご持参して下さい。)

注意点

④

回収日時・場所

- 回収日時は **6月11日(木) 午前9時00分～午後3時30分**です。
- 回収場所は **もよりの農協・支店**です。
- 回収場所では、係員の指示に従い確認を受けて下さい。

このような場合は、お持ち帰り願います。

- 回収日以外に搬入した場合
- 正しく分類、箱詰めされていないもの
- 異物が混入しているもの
- スプレー缶等、金属缶に入っている物は回収できません。(空容器も同じ)

——— J A 氷見市 ———

2026 (R8)

らのお知らせ

お住まいの地域を問わずご利用いただけます。

みどり保育園 子育て支援室 すくすくサロン

☎0766-91-1277
携帯(直通)080-7809-9427
月～金の毎日 9時～12時
13時～15時30分



支援室 公式LINE

新年度が始まって、あっという間に春が過ぎ、「梅雨」の季節となりました。梅雨の時期はジメジメ、ムシムシと、気温も高いので、十分な水分補給と、熱を外に逃がしやすい薄着を心がけましょう。また、食欲も落ちやすくなるので、子どもたちが大好きな麺類や、カレーなどの香り豊かな料理でこの時期を過ごしましょう。

可愛い笑顔を紹介しま～す♡



のあちゃん
(1歳8か月)
絵本を読んでもらうことが
大好きなのあちゃんです。



れのちゃん(6か月)
ハーフバースデーの
お祝いをしました。
すくすくおおきくなあれ



とあくん
(7か月)
離乳食が
始まりました。



おしらせ

砂場コーナーを 用意しました



刺激がたくさん！いいこといっぱい！

砂遊びって、小さいうちから大丈夫??と思うことありますよね。実は2歳ごろまでの子どもにとって砂遊びは、大切な遊びの1つです。さらさらの砂やひんやりした感触を手で感じることで五感が刺激されます。この時期は、「上手に作る」より、「触ってみる」「くずしてみる」ことが大切です。「にぎる、離す、すくう」など、これらの動きは、手先の発達にもつながっていきます。すくすくサロンの入り口にはカニさんの砂場コーナーがあります。砂遊びグッズも用意しています。親子でゆっくり砂遊びを楽しむのもいいですね。お待ちしております。



すくすく日記

食の大切さ ジャガイも植えをしたよ

4月6日、サロンに遊びに来た親子でじゃがいも植えをしました。畑の仕事を教えてくださる地域の古野さんからじゃがいも植えの手順を教わりながら、楽しく作業ができました。これからのじゃがいもの生長を、みんなで見守っていきたいと思います。7月の収穫が楽しみです。



上手に植えられたよ。



古野さんからじゃがいもの
植え方を教わりました。



“大きくなあれ”の
おまじないもしました。

つながり 出前保育レポート(神代すまいるキッズ)

先日、堀田公民館において、地区サークル神代すまいるキッズの出前保育に出かけました。参加された親子と子どもたちの足形を使ったこいのぼり製作や、親子ふれあい遊びをして楽しい時間を過ごしました。神代すまいるキッズのお世話をくださる地域の母子保健推進員や子育て応援団の皆さんと、地域の子どもの成長を応援していきたいです。(今後の出前保育の実施予定は、6月、12月、2月)



みんなでこいのぼり
を作りました。



親子ふれあい遊びを
楽しみました。



だっこする
手の温かさを
感じます。



みんな一緒に
“ハイチーズ”

6月の講座の紹介 (予定) 子育て講座のみ予約をお願いします

いっしょに遊ぼう 親子ふれあい遊び

日時 6月8日(月)

親子ふれあい遊びを楽しみましょう。

子育て講座

助産師×骨盤ケア講座
講師…浦野 あずさ氏

日時 6月12日(金)午前10時

産前産後の身体を知り、骨盤軸整体を体験しましょう。

離乳食講座

ふわふわ米粉パン
を作ろう

日時 6月15日(月)

レシピの配布、試食もできます。

お楽しみ会

足型アート
「カエル」を作ろう

日時 6月29日(月)

子どもの足形をとってカエルの製作遊びを楽しみましょう。

子育て支援室か

保育園や幼稚園に入所していない乳幼児とその保護者の方が、

上庄保育園子育て支援室 キラキラキッズサロン

☎0766-72-5674
 携帯(直通)080-2582-1783
 月～金の毎日 9時～12時
 13時～16時



支援室 公式LINE

おしゃべりしやすい支援室

支援室に興味はあるが、一歩踏み出せないあなたへ!! 心配ご無用!!
 保育教諭・保健師の相談員がいつもいて、おしゃべりしながら相談出来る、家庭的でほっこりするお家みたいな支援室です。いつでもこれ～。

初めて出会ったママ達とお花見ランチ

初めて会ったのに、
 そんな感じがしない



にこにこふれあいあそび「バスにのって」

お家でも
 やってみます

体幹、感覚、情緒、言語を
 同時に刺激する遊びだよ



ひとりでの初参加でもウエルカムな雰囲気 居心地の良い雰囲気です

お日様ほかほかして
 きもちいい



〇〇の発達に
 つながるよ。

へえ～
 そうなんだ



広がる! にじみ絵あそび

絵の具楽しい♪

色選びも
 わくわく
 する



スタッフ紹介

遊びに来てね



丸山

松浦

松本

塚口

6月の子育て講座

はじめての方は公式LINEからお問い合わせ
 くださいね!

★マークのついたものは 要予約

べったんアートTシャツ
 今の可愛い成長を残しておこう

とき 6月1日(月)～30日(火)まで

★ **リズムで育つ! わくわく教室**
 新井美保先生と一緒に楽しもう

とき 6月4日(木) 午前10時

わくわく! ベビーとすこいフェス
 ～泣き笑い力士選手権～

とき 6月12日(金) 午前10時

ハイハイレースもありますよ～

★ **ねえねえ教えて! 廣田さーん!!**
 が子で幼くやつ教えます講座

とき 6月16日(火) 午前10時

抱っここのしすぎで腕や腰が痛い
 パパ、ママ!! みんなあつまれ～

・廣田俊介さんお勤めのマッサージ法
 を伝授してくれます!!

手形・足形アートで七夕製作

とき 6月15日(月)～7月3日(金)

★ **フットセラピーワークショップ**
 ～柴田綾さんの
 足つぼでリフレッシュ～

とき 6月23日(火) 午前10時

●問い合わせは【相談員】
 保育教諭 松本 正美
 保健師 塚口 依久子
 子育て支援員 松浦 華永子
 丸山 和恵

大相撲9月場所観戦と2日間

東京・横浜・横浜名所めぐり

旅行代金

大人お1人様(2~3名様で1部屋ご利用)、富山駅発着

116,800円 (税込)

※上記旅行代金より新潟駅発着はお一人様2,000円(税込)増し、黒部宇奈月温泉駅発着はお一人様2,000円(税込)引きとなります。※この旅行は、2名様以上でお申し込みください。

出発日 令和8年

9月 14日(月)・15日(火)・16日(水)・18日(金)
24日(木)・25日(金)

- 申込金/30,000円(旅行代金に充当します。)
- 最少催行人員/各出発日25名様
- 締切日/各出発日の20日前
- 添乗員/1日目東京駅から2日目羽田空港まで同行し、旅程管理業務を行います。
- 食事条件/朝食1回、昼食2回、夕食1回
- 利用運輸機関/JR
- 利用バス会社/東京ヤサカ観光バス又は同等クラス
- 利用ホテル/第一ホテル両国・パールホテル両国又は同等クラス

※3名様1部屋は、ツインベッドとエキストラベッドになります。

コース表	JR = 貸切バス(バスガイド付) ... 徒歩	○入場観光	○下車観光	△車窓観光
1	新高岡駅(7:34)・富山駅(7:43)・黒部宇奈月温泉駅(7:56)	はくたが普通車指定席	東京駅—東京	×
	都内車窓観光—昼食—今春リニューアルオープンした	江戸東京博物館	○両国国技館	昼
	大相撲九月場所観戦(マス席B)	ご宿泊ホテル	浅草ビューホテル(スカイツリーを望むレストランで豪華バイキングの夕食)	夕
2	ホテル	ゆっくり9:00出発—海上自衛隊・米海軍戦艦	YOKOSUKA運港クルーズ—中華料理のご昼食	朝
	○中華街散策	新横浜駅—羽田空港—東京駅	はくたが普通車指定席	昼
	黒部宇奈月温泉駅(20:40)・富山駅(20:53)・新高岡駅(21:02)			×

※本企画のご予約回答は、7月17日を予定しております。お申し込み多数の場合は、募集チラシの配布時期が異なるため、お申し込みの順序に関わらず抽選をさせていただきます。予めご了承ください。

※ご集合場所：出発時間は7日前頃にお届けする最終旅のしおりでご案内いたします。

※9月14日出発は休館の為東京タワーにご案内いたします。

※夕食送迎にバスガイドは乗務しません。

※東海道新幹線、航空機利用のお客様降車の為、新横浜駅・羽田空港を経由します。予めご了承ください。

お申し込みからご出発までの流れ

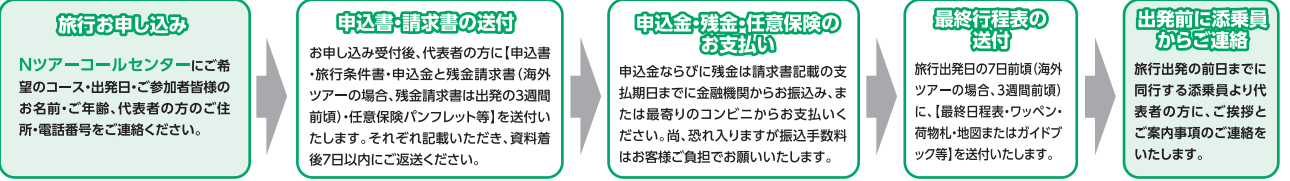

北陸地区発の旅行情報を配信!!
左の二次元バーコードを読み取っていただきますと、北陸地区発の旅行情報ページに入ります。

旅行のお問い合わせ・お申し込み
(株)農協観光Nツアーコールセンター
TEL 086-206-1333
■営業時間:平日9:30~17:30 ■土・日・祝・年末年始は休み

旅行企画・実施 観光庁長官登録旅行業第939号
Ntour株式会社農協観光商品企画センター

クロスワードパズル 頭の体操

出題●ニコリ

□ 二重マスの文字をA~Eの順に並べてできる言葉は何でしょうか? 出題●ニコリ

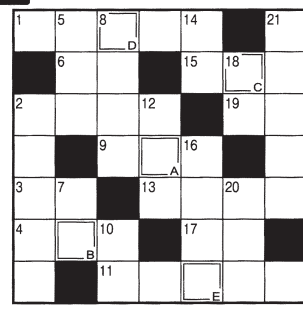

- ➡ ヨコのカギ

 - 傘を忘れたときに軒先を借りてすることも
 - 赤外線やX線もこれの一種
 - 梅雨入りすると、梅雨——がいつ頃なのか気になります
 - 簡単には意見を曲げません
 - 損の反対語
 - 親しいつきあいのこと。昔の——でなんとかしてよ
 - アメリカ原産の大きなカエル
 - 自宅を離れて観光などをします
 - ウメやブルーベリーの食べる部分
 - 合唱部が練習するもの
 - 一年で一番昼が長い日

↓ タテのカギ

 - 完成しました!
 - 成長した羊の肉です
 - ベンは——より強し
 - 彼は大舞台で面目——を果たした
 - 手のひらや足の裏の反対側
 - 旬よりも時期が早いもの
 - この教科の時間にアサガオを育てた人も多いのでは
 - 古くから、夏バテ防止にも食べられてきた野菜
 - ウィッグや付け毛ではありません
 - クイズを出されて考えるもの
 - 中学校で教育——をおこなう大学生

A B C D E 最長



JA-SSお得情報 朝日丘SS限定企画



5・6月限定スタンドお得情報

実施日 毎週木曜日

実施内容 ガソリン・軽油を15ℓ以上給油された方を
対象に抽選で『次回使える2円割引券』を進呈

※割引券は有効期限がありますので、期限内にご使用願います。

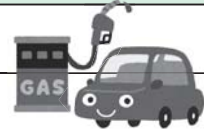

 **JAグリーンひみ**
からのお知らせ

〒935-0023 富山県氷見市朝日丘3931-1
ヨイヤサイ
TEL.0766-72-4831

6月のお知らせ

● 6月13日(土)は「氷見の日」ポイント3倍デー!!

※営業時間…9:00~18:00 定休日:毎週水曜日

※「いきいき直売の会」会員皆様のご協力をお願いします。

● 6月16日(火)はJAグリーン感謝祭

↑1,000円以上お買い上げの方に先着で粗品をプレゼント!



好評です!! 肥料、農薬相談コーナー開設 ※予約不要です
※様々な疑問におこたえします。お気軽にご相談ください。

相談時間: 9:00~13:00

✂ ----- 切 --- リ --- 取 --- リ ----- ✂

読者アンケート

J A氷見市に関する疑問・質問など御座いましたらコチラの記入用紙にご記入のうえ、最寄りの支店もしくは本所 総務人事課までご提出下さい。

正組合員 准組合員 組合員以外 (いずれかに○をつけて下さい)

ご意見・ご感想



夏の総合展示会

皆様のご来場をお待ちしております！

開催日時 5月29日(金) 13:00～18:00
 5月30日(土) 9:00～17:00
 5月31日(日) 9:00～17:00

場所 氷見市農業会館



同時開催

とき **5月30日(土)・5月31日(日)**
 9:00～17:00 9:00～17:00

仏事あれこれ相談会 石なんでも相談会

洗い修復・アフター、仏具・仏事など、お気軽にご相談下さい。 墓地・墓石及び修理の無料相談も致しております。



編集／発行 氷見市農業協同組合 総務人事課

〒935 0023 富山県氷見市朝日丘2番32号

TEL 0766-747-8822 FAX 0766-747-2897

第5回定例理事会

日時 令和8年5月21日(木)
 午前9時30分から
 場所 農業会館 4階 401号室

報告事項

- 1、令和8年度4月末財務状況について
- 2、令和8年度4月末部門別実績及び報告事項について
- 3、JAバンク基本方針に基づく体制整備モニタリング報告について
- 4、みのり監査法人による令和8年度監査スケジュールについて
- 5、令和8年度無通告内部監査実施報告書(外部確認を含む)について

付議事項

- 1、職制業務分掌規程の一部変更について
- 2、固定資産の取得及び処分について
- 3、出資金の減口について(口頭)

税の相談日

日時 令和8年
 6月3日(水) 10時～16時
 17日(水) 10時～16時
 場所 本所
 担当 海下 顧問税理士

退職

(令和8年4月30日付)

南部支店 山岸 亮輔
 北部支店 川口 向日葵

新規採用

新職務 氏名 旧職務
 機械燃料センター部 柴 宣行 (令和8年4月14日付)
 有機給油所
 結の里 小川 幸恵 (令和8年4月15日付)

編集後記

|| 田んぼで育つ、未来へのまなざし ||
 今月は、保育園児のみんが田んぼで遊ぶ様子を取材しました(P.8参照)。田んぼに入る前は先生の話を真剣に聞いていた子どもたちも、いざ足を踏み入れた瞬間に表情が一変。最初の一步で「ぬるっ」とした感触に固まる子、勢いよく飛び込んで泥だらけになる子、カエルやアメンボを見つけて急に探検隊になる子。取材しているこちらまで、思わず靴を脱いで参加したくなるほど大盛り上がりでした。
 特に印象的だったのは、泥で大きなお団子を作り見せてくれた男の子のひと言。「これ、おみやげに持って帰っていい?」
 「ごめんね、それはお家の人が困るやつ。」
 子どもたちの全力の笑顔と泥んこ姿を見ていると、田んぼはやっぱり学びの宝庫だと実感します。自然の中で遊ぶ力、感じる力、そして泥に負けない心の強さ。大人も見習わないといけないですね。
 子どもたちの元気に負けないよう、私も汗をぬぐいながらまた取材に走り回ります。
 M・N