

大輪の花 夏を彩る ～「情熱」「憧れ」～

【本号のコシラツキ】

- ・営農管理情報 P2～P3
- ・イベント・イベント P4～P5
- ・いそいそ直売の会からのお知らせ P6
- ・金融ネットワーク・多岐 P10
- ・子育て支援室からのお知らせ P12～P13

8

月号

2022

Vol.708

JAだより氷見

※氷見市柳田地内 令和3年8月撮影

営農管理情報

1 水 稲

6月下旬の高温により水稻の生育が早くなっているため、刈取り等の準備は早く行いましょう。また、出穂後の水管理の徹底と適期刈取りにより「高品質で良食味な氷見米」に仕上げましょう！

今月のポイント

- 1 出穂後20日間は湛水管理、刈取り5～7日前までは間断かん水を徹底し、稲体の活力を維持
- 2 「てんたかく81」の適期収穫と、適切な乾燥により胴割米の発生を防止

(1) 水管理 出穂期以降は水不足にならないように注意！

<水管理のイメージ>

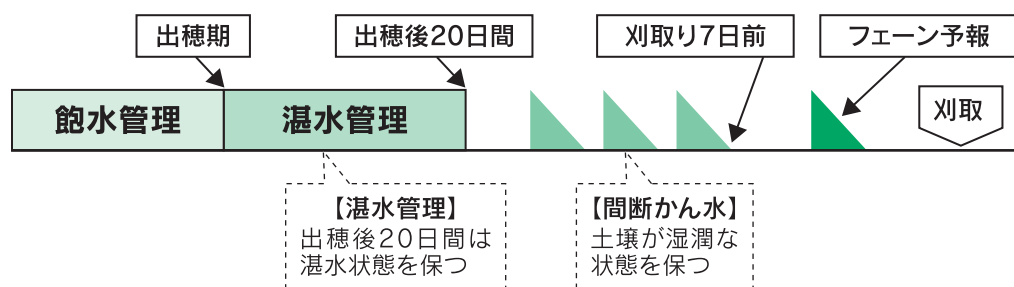

胴割れ米の防止、登熟の向上の為に必ず実施

(2) 刈取り 籾黄化率85～90%での適期刈取りで刈遅れによる胴割米の発生防止！

・「てんたかく81」

出穂後積算気温950～1,000℃を目安に黄化の進んだ圃場から計画的に収穫を進めましょう。

なお、作土が浅い、地力が低いなど、枯れ上がりが早い圃場では、胴割れが発生しやすいので、籾黄化率80%（積算気温900℃）から収穫を開始しましょう。

・「コシヒカリ」

出穂後積算気温1,000～1,050℃を目安に計画的に刈取りを進めましょう。

作付面積が大きい経営体は、少し早い籾黄化率80%程度から収穫を開始し、適期内に収穫を終えましょう。

※籾黄化率85%：右図点線内の2次枝硬穂の半分以上が黄化した時

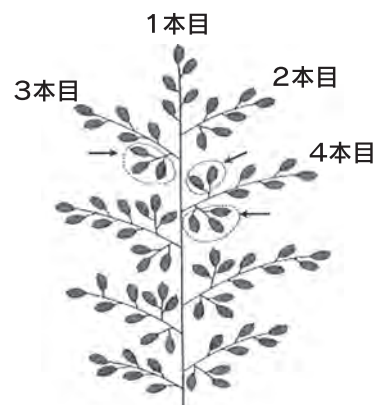

籾黄化率85～90%

ほ場内の平均的な穂の、上から3,4本目の枝硬の付根の籾(点線内)がすべて黄化した時

早刈りの場合	刈り遅れの場合
<ul style="list-style-type: none">・青未熟粒が多い・乾燥ムラになる・玄米白度の低下	<ul style="list-style-type: none">・胴割れの発生・穂発芽の原因に…・光沢が悪く品質が低下

※クサネムの種子は選別で除去できないため、必ず収穫前に抜き取り、米への異物混入を防ぎましょう。

※高温登熟：出穂後平均気温28℃以上

高温登熟の場合は、籾黄化率80%からの収穫を基本

== 機械作業時は、袖口や裾が締まった服装をし、手ぬぐい等巻き込まれやすいものは身に着けない ==

(3) 乾燥・調製 玄米水分14.5～15%に仕上げ、過乾燥米の発生防止！

- ・収穫後4時間以内に乾燥機に張り込み通風乾燥しましょう。
- ・籾水分が17%以下になったら、手持ちの水分計でこまめに測定し、表を参考に青米の混入程度に応じて乾燥機を停止させ、玄米水分14.5～15%に仕上げましょう。

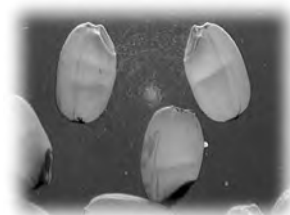

グレインスコープで見た胴割米

表 乾燥機停止水分の目安

玄米100粒中の青米粒数	乾燥機停止時の玄米水分	乾燥機停止後の水分変化
5粒以下	15.0～15.5%	乾く (-0.5%)
6～10粒	14.5～15.0%	変化なし
11粒以上	14.0～14.5%	もどる (+0.5%)

- ・乾燥後は常温に戻し、玄米水分が均一になってから籾摺りを行きましょう。肌ずれ米の発生を防ぎましょう。
- ・1.9mm篩を使用すると共に、選別機的能力に応じた流量を守り、未熟粒の混入を防ぎましょう。

外気温が高い場合や収穫時に籾水分が低い場合は、送風温度を下げ、ゆつくりと乾燥

(4) カントリーエレベータの利用 積極的に利用を！

- ・栽培管理記録簿を必ず記帳、提出し、安全な農産物生産に取り組みましょう。
- ・カントリーエレベータ（南部・中部）を活用し、高品質な氷見米の安定出荷に取り組みましょう。
- ・搬入時間の短縮を図るため、営農組合・中核農家を対象に、通風フレコン（スタンドバック）の無料貸し出しを行います。
- ・大口利用助成など、利用料金の助成を行っています。

—— 生育情報はJAホームページ「技術情報かわら版」を確認ください。 ——

2 ハトムギ

今月のポイント

「干ばつ時の畦間かん水」により、収量・品質を向上！

(1) 水管理 畝間かん水

- ・出穂期以降の登熟期間は、最も水分が必要な時期です。晴天が続き、葉先が巻き始めたら、すぐにかん水を行いましょう。



水不足による葉巻き ⇒ 早急なかん水 (乾燥で土が白くなってきたら要注意)

=== 熱中症対策として、単独作業は避け、こまめに水分・塩分を補給しましょう。 ===

イナゴ大量発生防げ 水稲の集落一斉防除開始

森寺宮農組合

水稲を対象としたイナゴの集落一斉防除が6月18日以降、氷見市内全域で始まりました。この日は森寺宮農組合（高西丈一組合長）の8名が2班に分かれ午前5時から約20haの水田に動力散布機を使って粉剤の農薬を撒きました。

昨年は、市内で大量発生したイナゴにより稲やマコモタケ、ハトムギの葉が食い荒らされる被害が発生。水田近くのスパーやコンビニにもイナゴが入り込むなどの問題が起きました。今年の調査によると、昨年を超える数のイナゴの幼虫が確認されており、被害がさらに拡大する恐れがあるとして対策実施を決定しました。

この防除にかかる農薬費用約600万円は氷見市とJA氷見市で全額助成し、生産者の負担をなくしました。伊藤宣良組合長は「氷見の良質米を守るのが我々の使命。イナゴが大量発生する前に叩き、繁殖拡大に歯止めを掛けたい。」と話されました。



単収増！品質も良好！等級は概ね「1等」

令和4年産「大麦」初検査実施

令和4年産大麦（普通小粒大麦・※ファイバースノウ）の初検査が7月5日、十二町支所 基幹倉庫で行われ、この日検査の約153トンのほとんどが「1等」に格付けされました。検査した大麦は、昨年9月下旬～10月中旬に播種。6月上旬より刈取りが始まり、乾燥施設で乾燥・調製されたものです。「※同品種は富山県内各地で水稲に替わる転作作物として栽培されています。」

10月中旬の断続的な降雨により播種作業が遅れていたものの、単収・品質ともに昨年を上回りました。

JA氷見市管内では、大浦・加納・いなづみ 3経営体が5年前から「産地パワーアップ事業」に取組み、合計で36.5haの水田で大麦が作付けされています。



JA氷見市女性部長 村田美知子氏が、 県女性部新会長に 就任

JA富山県 女性組織協議会

7月3日、富山市の県農協会館でJA富山県女性組織協議会の臨時総会が開催されました。谷井悦子会長（JAなのはな）の辞任に伴う役員改選が行われ、後任にJA氷見市女性部長 村田美知子氏が選ばれました。

村田新会長は「食と農を基軸とした活動を次世代につなげるため、仲間と共に前に進んでいきたい！2024年の70周年行事を成功させたい！」と抱負を語られました。



第7回 JA氷見市組合長杯カローリング大会

岩瀬Bチーム(久目支部)が見事優勝の栄冠!!

「組合員の健康増進を図り、併せて年金友の会会員相互の親睦と融和を深め、以って地域の発展・活性化に寄与する」ことを目的に、第7回JA氷見市組合長杯『カローリング大会』が6月23日、ふれあいスポーツセンターで行われ、各支部より128チーム、約410名が参加し熱戦が繰り広げられました。

本大会は新型コロナウイルスの影響で昨年度は中止、今年度も1月開催予定だったものを延期して、約2年半振りの開催となりました。

出場者は、これまでの鬱憤を晴らすかのように色鮮やかなジェットローラーを床面に滑らせ“点数表示の的”を狙って次々と投てき。会場は大いに盛り上がりました。

接戦の末、岩瀬Bチーム(久目支部)が見事優勝の栄冠に輝きました。



次勝 鉾根Bチーム(仏生寺支部)



優勝 岩瀬Bチーム(久目支部)



参勝 宇奈比会Bチーム(宇波支部)



選手宣誓 大石 正子 さん(宇奈比会Dチーム)



競 技 風 景

『JA共済アンパンマン交通安全キャラバン』開催!



アンパンマンたちが登場すると、子どもたちから歓声があがりました。

子どもたちは、アンパンマンたちの歌や踊りのステージを通じて、交通ルールを学びました。

また、イベントの最後にはお見送り会も行われ、子どもたちは楽しいひと時を過ごしました。

このイベントは次世代を担う子どもたちを交通事故から守るため、JA共済の地域貢献活動の一つとして実施しております。

7月9日(土)、【氷見市ふれあいスポーツセンター】で『JA共済アンパンマン交通安全キャラバン』が開催され、69組の親子が参加されました。

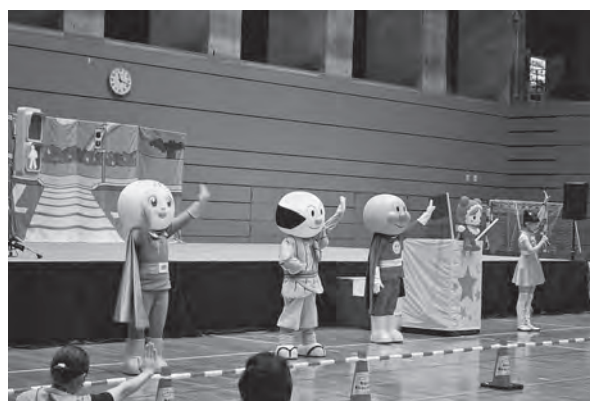

©やなせたかし/フレーベル館・TMS・NTV

『いきいき直売の会』の活動より



『満足度の高い農産品 これからも』 いきいき直売の会 設立20周年記念式典

市内の農家で作る J A 氷見市の直売組織「いきいき直売の会」の設立20周年式典が6月22日、氷見市農業会館で開催され、会員55名が記念すべき節目を祝いました。

式典では早川信一会長が「今後も満足度が高く、誇れる農産品を出荷出来るよう努力を続けていきたい。新規会員を開拓しながら規模と質の両面を向上させたい。」と挨拶。林 正之市長、県高岡農林振興センターの水谷 英二所長、J A 氷見市の伊藤 宣良組合長が祝辞を述べられました。

続く功労者表彰では、市内のスーパーなど直売の会出店店舗と歴代直売の会会長（初代：寶住 與一さん、2代目：川岸 茂さん、3代目：中田 専秀さん）に感謝状が贈呈されました。

また式典後には、直売所のコンサルタント会社「シンセニアン」の勝本 吉信代表が『出荷者の役割と売り方の工夫～直売所と地域を支えるためには～』と題した記念講演も行い、参加者を喜ばせました。

※同会は2002年3月に発足し、現在会員数は528名。野菜・^{かき}果樹・加工・手芸品の5部会が市内のスーパーなど8店舗に出荷しています。昨年度の売上高は約2億5454万円で、本年度は2億9500万円を目標に掲げています。



開会の挨拶を述べる 早川会長



祝辞を述べる 林市長



いきいき直売の会 安全・安心PRパネル設置

いきいき直売の会では、消費者の皆様により安全で安心できる農産物をお届けするために、できるだけ農薬や化学肥料に頼らない栽培を心掛けることと、防除日誌の記帳と出荷一週間前提出の徹底に取り組んでいます。また、年に2回無作為に抽出した出荷物の「残留農薬検査」も実施しています。

このような取り組みを会員と消費者の皆様にご周知することを目的として、PRパネルを作成し、J A グリーンひみ・みのりの番屋をはじめとして市内全ての直売コーナーに設置しました。

これを機会に、さらに消費者の皆様にご信頼される直売所を目指して、直売の会会員・執行部・J A 氷見市一丸となって取り組んでまいります。



J A グリーンひみ



みのりの番屋

氷見市農業経営継続支援事業費補助金

氷見市では、農業経営を持続する意欲をもっといただけるよう、物価高騰による肥料等価格上昇相当分を経営継続支援補助金として支援します。

- 対象者**：作物を販売している農業者及び農業法人（以下、農業者等）
- 交付対象農地**：令和4年度に農作物の作付けを行う市内の農地のうち、当年度において、販売する目的で農作物を生産した農地

<申請区分>

区分	農作物	申請書	申請窓口	補助金額
1	主食用米、大麦、大豆、飼料作物、WCS、飼料用米、米粉用米、そば、ハトムギ、マコモタケ（ただし、印刷野帳で確認できるものに限る）	様式1	氷見市農業協同組合	交付対象面積10aあたり2,000円（申請様式1及び様式2ごとの対象面積から自家消費分として10aを除いた面積を対象とします。）
2	区分1以外の農作物	様式2	氷見市農林畜産課	

- ※区分1申請書は氷見市農業協同組合各支所を通じて8月ごろ、各農業者等に配布する予定です。
- ※区分2申請書は氷見市ホームページからダウンロードいただくか、氷見市農業協同組合各支所または氷見市農林畜産課で配布します。
- ※そのほかご不明な点は氷見市農業協同組合各支所、氷見市農業協同組合営農販売課（TEL:74-8871）、または氷見市農林畜産課（TEL:74-8086）までお問い合わせください。

蜂蜜



なくそう食品ロス

食品ロス問題ジャーナリスト ● 井出留美

8月3日は「はちみつの日」。
蜂蜜は、ミツバチが花の蜜を集め、巣で加工・貯蔵したものです。

ミツバチは、一生かかって一生懸命働いて、スプーン（小さじ）1杯分程度の蜂蜜を集めます。たった5gの蜂蜜が、ミツバチにとっての一生分の仕事の結晶なのです。

ミツバチが私たちに提供してくれるのは、蜂蜜だけではなく、世界の主要農産物のうち、およそ75%は蜂の授粉に依存しています。その経済的価値は全世界で約1530億ユーロ（約21兆円。2015年時点）、日本では4700億円（2013年時点）に達するそうです。

それほど、私たちの食と農に貢献してくるミツバチが、世界的に減少しています。生物多様性の研究を行っているIPBESという組織によると、世界では100万種類もの動植物が絶滅の方向に進んでおり、中でも蜂の減少は深刻とのこと。

蜂蜜をテーマにしたドキュメンタリー映画『ハニーランド 永遠の谷』は、アカデミー賞2部門に同時ノミネートされました。欧州で最後の自然養蜂家の女性が主人公です。彼女

は、採れた蜂蜜のうち、半分は自分ももらい、半分はミツバチに返します。でも、突如現れた隣人は、蜂の巣を根こそぎ奪い取り、彼女の収入源は途絶えてしまいます。

このことは、われわれが経済を循環させることができるのは、自然環境あつてこそであることを示しています。今関心が高まっているSDGs（持続可能な開発目標）の考え方としてSDGsウエディングケーキモデルがあります。最も大切な土台に環境、その上に社会、経済があります。経済の発展は社会の条件により成り立ち、社会は生物圏によって支えられていることを示しています。自然環境の恵みがあつてこそ、経済を循環させることができているのです。自然と環境への敬意を忘れないようにしたいものです。



JAグループでは

肥料原料の安定調達に取り組みます。

世界背景① 原料価格 の値上がり

穀物相場が上昇し、肥料需要も高まる中、中国の肥料輸出規制やロシアによるウクライナ侵攻等の影響により、主要肥料原料価格は史上最高水準で推移しています。さらに、為替も円安となり、日本国内における肥料価格は大幅に上昇しています。

肥料原料の国際市況



今後の動向には注意が必要では？

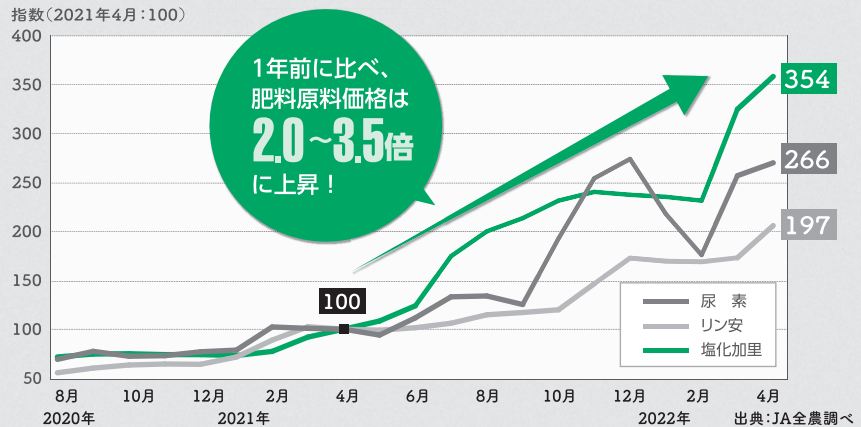

世界背景② 調達先の 情勢不安

世界の情勢を背景として、肥料原料の調達が難しくなっています。JAグループでは引き続き、調達先の変更等により原料の安定確保に努めます。

日本における 肥料原料の輸入先別割合

JAグループでは、

- ・尿素はマレーシアを中心に扱うこと
- ・リン安はモロッコ等の取り扱いを増やすこと
- ・塩化加里はカナダの取り扱いを増やすことにより、肥料原料の安定確保に取り組んでいます。

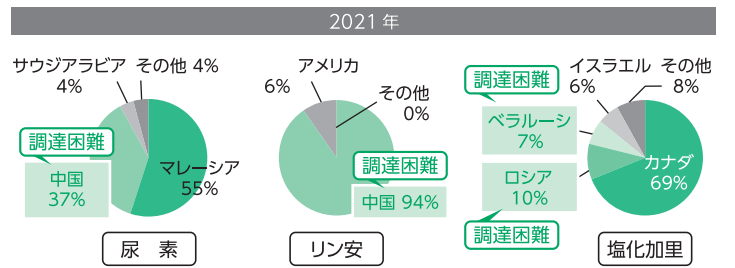

早めの予約で
肥料原料の
確保を!!

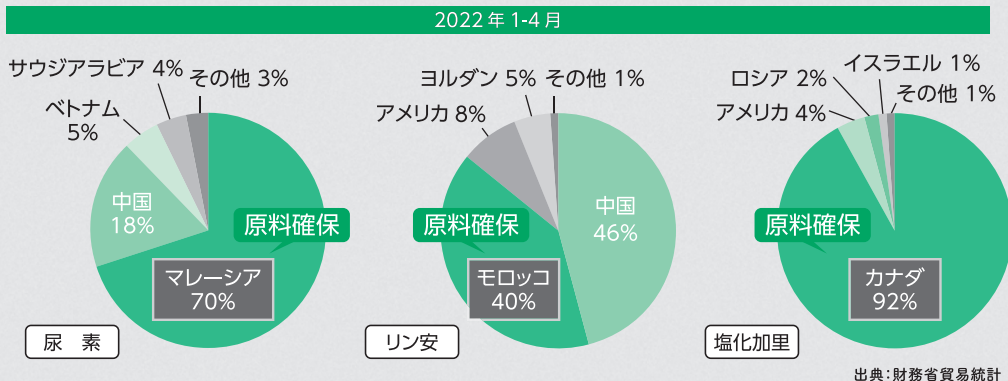

厚生連高岡病院からのお知らせ

厚生連高岡病院にPET-CT検査装置 導入（その3）

厚生連高岡病院 画像診断部部长 奥 康 博

今回は、PET-CT検査の流れについてお話しします。



来院から帰宅となるまで、およそ3時間が目安となります。

PET-CTにより検査前に気が付いていなかったがんが見つかることもあります。撮影した画像だけではわからないこともあるため、検査の前には詳しい問診を行い、これまでの病歴や他の検査結果を参照しながら注意深い読影や総合的な判断を行います。

次回はPET-CTの将来性や当院での活用についてお話しします。



「税に関する作文募集」

中学生・高校生

（高岡税務署）

熊さん・御隠居、今日も暑いでやんすね。これだけ暑い日が続くともううんざりでやんす。できることから、夏休みが欲しいもんでやんす。

御隠居・夏休みといえば、国税庁は、「税に関する高校生の作文」を募集しておるし、中学生の「税についての作文」も納税貯蓄組合と国税庁が共催して募集しておるぞ。

令和3年度には、「高校生の作文」は全国の1,563校から178,807編、「中学生の作文」は全国の6,482校から450,142編の作品が応募されたそうじゃ。熊さん・なんと！ものすごい数でやんすね。それだけ多くの学生さんが税について考えているってことでやんすね。

御隠居・そうじゃな。特に、最近では、税金の使われ方について、関心が高まっているからう。多くの学生さんも税の意義や役割について考えておるのではないかのう。

熊さん・なるほど。あつしも、近所の中学生と高校生にも応募を勧めてみようと思ふんですが、募集要項をご存知でやんすか？

御隠居・募集要項は次のとおりじゃ。

【応募資格】中学生・高校生
【文字数】中学生 1,200字以内
高校生 800字以上
1,200字以内

【テーマ】税に関すること（税に関して自分で考えたこと、感じたこと、体験したことなど何でも結構です）。

【応募点数】1人1編
【締切り】中学生
令和4年9月5日（月）

高校生
令和4年9月6日（火）

【提出先】富山税務署
【表彰】優秀作品には賞状と記念品を贈呈
【発表】優秀作品は、国税庁ホームページや国税当局が作成する広報誌等に掲載するほか、報道機関等に資料を提供するなど、広く発表します（作品は返却いたしません）。

熊さん・なにか参考になる資料があったほうが考えやすいかもしれやせんねえ。

御隠居・そうじゃな、募集用資料を掲載したパンフレットが税務署に備え付けられておるし、各学校にも配られておるぞ。また、国税庁ホームページ（<https://www.nta.go.jp>）の「税の学習コーナー」では募集要項や、原稿用紙のひな形なども掲載されておるぞ。「税の学習コーナー」では、税について詳しく知ることが出来るから、作文を書くときの参考にするとよいぞ。

熊さんなら、いい作文が書けそうじゃのう。

熊さん・いやあ御隠居、あつしは毎月、御隠居と税について、とことん語り合っつておりやんすから、作文といわず長編小説でも書けそうでやんすよ。

御隠居・だどよいのじゃが……。



令和4年8月 金融窓口営業日のご案内

支所名	1	2	3	4	5	6	7	8	9	10	11	12	13	14	15	16	17	18	19	20	21	22	23	24	25	26	27	28	29	30	31
	月	火	水	木	金	土	日	月	火	水	木	金	土	日	月	火	水	木	金	土	日	月	火	水	木	金	土	日	月	火	水
氷見 窪 十二町 上庄 阿尾	営業	営業	営業	営業	営業			営業	営業	営業					営業	営業	営業	営業	営業				営業	営業	営業	営業				営業	
稲積 暮石 島尾 神代 布勢 丸三 久目 女良		営業		営業					営業								営業						営業		営業					営業	
余川 柳田 田子 仏生寺 双光 速川 宇波 八代			営業		営業					営業		営業					営業		営業					営業		営業				営業	

1. 窓口の営業時間は、午前8時30分～午後4時00分です。
2. 金融窓口が営業していない日においては下記のサービスがご利用できません。
 - ①全ての金融窓口業務
 - ②その他業務（共済・購買等）で貯金口座の入出金を伴う手続き

年金請求のお知らせです

令和4年に「年金請求書」が送付されるのは・・・

- ① 厚生年金請求 ⇒ 62歳女性
(昭和35年4月2日 ～ 昭和36年4月1日生まれの方)
- ② 国民年金請求 ⇒ 65歳男女
(昭和32年4月2日 ～ 昭和33年4月1日生まれの方)



誕生月の約3か月前に送付されます。年金口座はぜひJAをご指定ください！

手続きのポイント

- ① 年金請求書が届いたら、年金請求の合図です！
65歳まで支給される特別支給の厚生年金、共済組合金は請求を遅らせても年金額は、増えません。
- ② 年金手続きは、誕生日の前日から受付可能となります。
- ③ 年金手続き時に、その人に応じて添付書類が必要となります。

JA氷見市に口座をご指定いただければ、年金請求手続きのお手伝いをさせていただきます。



現在年金をJA氷見市で お受取りのお客様 ▶▶▶ **年金定期貯金(期間1年) 0.05%** (おひとり様500万円まで)
(店頭表示金利含む)

ご不明な点があれば、最寄りの支所にお問い合わせください。

JA氷見市朝日丘SS

夏の洗車キャンペーン

大感謝企画

日頃の感謝をこめて!

キャンペーン期間

8月1日(月)～31日(水)

プレミアムガラスコート洗車



2,700円 → 1,000円

お問い合わせ

JA/ss 朝日丘セルフ TEL 74-8722

令和5年度JA職員募集[総合職]

地域の皆様の暮らしに貢献!!

“地域農業を未来へツナグ「架け橋」”それが私たちJAです。

募集要項

1. 応募資格	高校卒業見込み者 (高校を、令和5年3月卒業見込の者)
2. 募集人数	若干名
3. 願書提出期間	令和4年9月5日(月)～9月9日(金) 午後5時まで
4. 応募手続	[提出書類] ①履歴書 [全国高等学校統一用紙を使用下さい。] ②卒業見込証明書 ③成績証明書
5. 書類の提出先	〒935-0023 氷見市朝日丘2番32号 JA氷見市 総務人事課 (Tel 0766-74-8821)
6. 選考試験	(1) 筆記試験・小論文・面接 令和4年9月21日(水) 午後1時～
7. 試験会場	氷見市農業会館 (JA氷見市 本所) 氷見市朝日丘2番32号
8. その他	※ 退職金制度あり ※ 週休二日制 ※ 昨年賞与実績 4.77ヶ月

らのお知らせ

お住まいの地域を問わずご利用いただけます。

みどり保育園 子育て支援室
すくすくサロン
☎91-1277
月～金の毎日
9時～12時/13時～15時30分



暑い暑い夏がやってきました。水遊びをしたり、季節の旬な野菜や果物などたくさん食べ、そしてしっかりと休息を取りながら元気に過ごしましょう。新型コロナウイルスだけでなく、この時期に多い感染症や熱中症など、子どもたちの健康管理、安全対策には十分気をつけましょう。



可愛い笑顔を紹介します



あさひくん
ウォーターマットでひんやり



ひろみちくん&れいちゃん
お揃いのアンパンマンのスタイ
…かわいいでしょ

すくすくニュース

お花の苗を植えました

5月初旬から、サロンの入り口にペコニア、百日草のプラグ苗を育てて来ました。大きく育ってきたのでサロンに遊びに来る利用者親子と一緒に、プランターに植え替えをしました。これからもかわいいお花の生長を子どもたちやママと一緒に見守っていきたいと思います。



大きく育ってね

子育て講座レポート

歯っぴー講座

(6月24日実施)



講師…
長沢 悦子 歯科衛生士

アイスクリームが虫歯になりにくいことが分かった。乳酸菌飲料は、常温で飲むとすくすく甘さを感じるので、歯によくない糖分を含んでいることが理解できた。しっかり仕上げ磨きをしてあげたい。

参加したママたちの感想

仕上げ磨きの力加減が、重さだと80～100gだと知って、意外と力をいれなければならないということがわかった。



とわくん…前歯が4本生えたら歯ブラシを使っての歯磨きスタート。



さよちゃん…仕上げ磨きのコツを教わりました。

野菜たちも大きくなったよ



みてみて!!
なすびがあつたよ
小っちゃいね



赤くなったら
食べようね
…トマト

8月の講座の紹介(予定)

講座の開催については変更することもあります。

スタッフと一緒に遊ぼう (親子ふれあい遊び)

日時 8月8日(月)
11時～

スタッフと一緒に楽しく過ごしましょう。

子育て講座 プレママ教室

講師…大森 裕子氏

日時 8月10日(水) 10時～

おなかの赤ちゃんの事を子育てについて楽しくおしゃべりしましょう。

離乳食らくらく講座 バナナ蒸しパンを作る

日時 8月22日(月)

炊飯器とホットケーキミックスを使って美味しいケーキの作り方を紹介します。

8月の お楽しみ会

日時 8月29日(月)

牛乳パックを使ったミニお獅子を作ります。

子育て支援室か

保育園や幼稚園に入所していない乳幼児とその保護者の方が、

上庄保育園子育て支援室
キラキラキッズサロン
☎72-5674
月～金の毎日 9時～12時/13時～16時

☆乳幼児をお持ちの市内外どちらにお住まいの方も利用できます。

開放園に来てみませんか♪

「支援室に初めて行くのは勇気がある」という声を聞きます。
開放園や講座の時来てみませんか？



初めての子どもで、分からないことばかり。
園や支援室のことでも未知でした。



同年代の子に関心を向け、楽しそうにあそんでいて安心しました。
また来たくなる場でしたよ。

小久保亜衣さん(日名田)と 亮栄ちゃん 柊佑ちゃん

保育室を見に来ました 乳児担当の先生とお話



子どもが見つけた生き物を大切にできるよう、お世話の仕方を伝えています

優しい笑顔 目と目をあわせてスキンシップを大切に保育していますよ

園庭で園児さんの 遊びの様子を見に来ました



生き物コーナー

自立をめざして
楽しくトイレに行ける工夫をしているよ。



トイレを のぞいてみました



園の先生とお話タイム 育児の困りごと等



子育てママを応援しています。
気持ちが楽になると嬉しいです。
何でも聞いてね

8月の開放園 8月10日(水) 午前 (毎月第2水曜)

8月の子育て講座(要予約)

☆水あそび実施中
(8月中旬までお天気の日は毎日)

夏のおやつ・飲み物

とき 8月2日(火) 午前・午後

野菜ソムリエの幼児食

とき 8月4日(木) 午前10時

手づかみ食べメニュー講座

とき 8月12日(金)
対象: 9ヶ月頃から1歳半

新米ママの 離乳食スタート講座

とき 8月22日(月) 13時半～
対象: 4～6カ月程度 of これから
離乳食をはじめの方

子連れで簡単ふれあいヨガ講座

とき 8月30日(火) 午前10時
対象 生後3カ月～

参加して



先生達が子ども達に
かけるまなざしや言葉
がけの温かさを感じま
した

●問い合わせは
【相談員】保健師 塚口依久子

開催中!!

氷見はとむぎ茶 ご愛飲感謝キャンペーン!

キャンペーン
期間

2022年

6月1日▶8月31日

JA氷見市各事業所にて「氷見はとむぎ茶」ペットボトル
350mlまたは500mlを、1ケース(24本入)ご購入に
つき「キャンペーン応募ハガキ」を1枚進呈します。

応募方法

応募ハガキに、お名前・ご住所・お電話番号をご記入の上、
JA氷見市各事業所にご持参、または郵送にてご応募ください。
抽選で合計160名様に、素敵な商品が当たります!



「パズル?」頭の体操

出題●ニコリ

□ 二重マスの文字を A ~ E の順に並べてできる言葉は何でしょうか? 出題●ニコリ

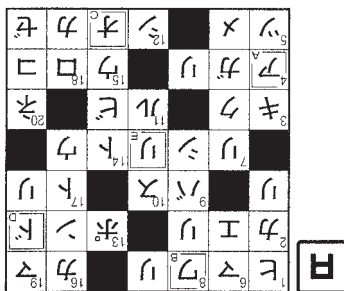
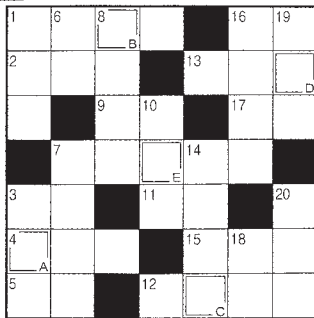

A B C D E
ア イ ウ エ オ

縦横

→ ヨコのカギ

- 1 夏に咲く黄色い花
- 2 行きは良い良い——は怖い
- 3 レタスやゴボウは——科の植物です
- 4 すし屋の符丁でお茶のこと
- 5 能あるタカは隠してる?
- 7 北海道の北部にある島。昆布やウニが名産品です
- 9 停留所に止まります
- 11 漢字などの横に小さな文字で振ります
- 12 海からそよそよと——が吹いてきた
- 13 英国の通貨単位です
- 15 魚の下ごしらえをするときに取ることもあります
- 16 草を刈るときに使います
- 17 翼を持っています

↓ タテのカギ

- 1 東海道新幹線の愛称の一つ
- 3 天気予報で使う単位はヘクトパスカル
- 6 食事の——にしっかりと手を洗った
- 7 ゾウガメのように水の少ない所でも暮らせる亀
- 8 綿あめの芯棒に使うことも
- 10 お化け屋敷で——満点の演出を楽しんだ
- 14 胸びれを広げて滑空します
- 16 東北三大夏祭りの一つ、秋田——祭り
- 18 固体と液体を分ける方法の一つ
- 19 マンションの賃貸情報に載っています
- 20 「姿勢が悪いよ」と言われやすい体勢

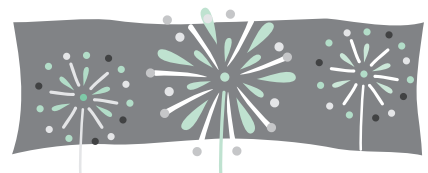

創作工房ひみからのご案内

お盆期間中のおもてなし料理の注文締切日について

注文受け締切日時	
注文日（配達日）	注文締切日時
8月6日(土)～7日(日) 分 配達10時～17時	8月2日(火) 17時まで
8月8日(月)～12日(金) 分 配達10時～17時	8月5日(金) 17時まで
8月13日(土)～16日(火) 分 配達10時～17時	8月9日(火) 17時まで ※但し、サンドイッチは8月5日(金)17時までとなります。

※お刺身・サンドイッチは外注品の為、期日厳守となります。

ご注文はJA氷見市各支所で承ります

創作工房ひみ

氷見市北大町25-4
電話 73-7250
FAX 73-1070

JAグリーンひみ
からのお知らせ

〒935-0023 富山県氷見市朝日丘3931-1
ヨイヤサイ
TEL.0766-72-4831

お盆用切り花特売市開催! <8月10日～15日>



- 8月13日(土)は「氷見の日」ポイント3倍デー!!
- 8月17日(水)は「JAグリーン感謝祭」!

ご来店の方に先着で
粗品プレゼント!!

肥料、農薬相談コーナーも同時開催 ※予約不要です

相談時間：午前9時～午後1時 ※様々な疑問におこたえします。お気軽にご相談ください。

※営業時間…9：00～18：00（10月31日まで無休営業）

※「いきいき直売の会」会員皆様のご協力をお願いします。

✂-----切り取り-----✂

読者アンケート

JA氷見市に関する疑問・質問など御座いましたらコチラの記入用紙にご記入のうえ、最寄りの支所もしくは本所 総務人事課までご提出下さい。

正組合員 准組合員 組合員以外 (いずれかに○をつけて下さい)

ご意見・ご感想



令和4年度 後期 JAひみそば道場

交流体験

受講生募集

初心者大歓迎

●基本(初回) 3,000円(申込時)
但し、過去受講者不要

スケジュール

午前9時～12時
(各月第2・4水曜日)

8月…10・24日
9月…14・28日
10月…12・26日

11月…9・22日
12月…14・28日

●参加費(各回) 700gコース… 2,300円
1kgコース… 2,700円

申込締切 8月5日(金)

場所 JA氷見市 丸三支所
(谷屋1632)

募集定員 数名 定員になり次第、応募締切いたします！

主催 JA氷見市そば道場

師範：越前九頭龍工房 安久義二 名人
JAそば道場：吉川重治・岡峯正憲・朴木 勲・陸田祐信 他

申し込み JA氷見市各支所窓口 又は JA氷見市丸三支所 (76-1201)
担当：田上 政輝 (090-2978-8730)

第7回定例理事会

日時 令和4年7月28日(木)
午後2時30分
場所 農業会館 4階 401号室

報告事項

- 令和4年度上半期末仮決算等について
 - ① 上半期末仮決算の状況
 - ② 資産の自己査定結果
 - ③ 自己資本充実度の評価
 - ④ 子会社の上半期末業務報告について
 - ⑤ (株)JA保険サービス
 - ⑥ (株)JAアグリひみ
 - ⑦ 令和4年度6月末部門別実績について
 - ⑧ コンプライアンスプログラムの進捗状況について
 - ⑨ 令和4年度第2四半期苦情対応状況について
 - ⑩ 令和4年度第2四半期事務ミス等発生状況について
 - ⑪ 連続職場離脱実施状況について(上半期末)
 - ⑫ コンプライアンス・マニュアルの改正について
 - ⑬ 令和4年度第2四半期反社会的勢力との取引排除にかかる疑わしい取引の届出等、組織犯罪等の防止にかかる対応状況について
 - ⑭ 令和4年度第2四半期の余裕金運用状況について
 - ⑮ 令和4年度6月末有価証券評価損益状況について
 - ⑯ 令和4年度6月末発行体別与信状況・保有限度額について
 - ⑰ 令和4年度CCS定期確認結果(速報値・確定版)について
 - ⑱ 利益相反取引状況等の報告について
 - ⑲ 令和4年度第2四半期固定資産の取得及び処分について
 - ⑳ 組合員の加入・脱退について
- 付議事項**
- 理事の利益相反取引に係る承認について
 - 令和4年度産米販売手数料の設定について
- その他**
- 支所統廃合について 8月1日(月)
非常勤理事研修会 8月1日(月)

辞令

依願退職

(令和4年6月30日付)

齊藤 嶺太
高田 恵美

管理部総務人事課付
農業生産法人(株)JAアグリひみ 出向
機械燃料センター1部 車輜課

人事異動

(令和4年7月1日付)

新職務
農業生産法人
(株)JAアグリひみ

金子 幸裕
旧職務
機械燃料センター1部
燃料課

税の相談日

日時 令和4年
8月3日(水) 10時～16時
17日(水) 10時～16時
場所 本所
担当 川西 顧問税理士

編集後記

青空向日葵のように強く

今月号の表紙には、夏を代表する花のひとつ『向日葵』を掲載させて頂きました。情熱的で前向きな花言葉をもつ向日葵は、プロポーズの際にもぴったりです。
なんて言いながら、私自身はプロポーズの際、花を贈るなんてカッコいい真似は到底出来ませんでした。女性はやはり期待しているものなんですかね？
そこで、これからプロポーズを計画している若い皆さんのために素敵な花言葉を持つ花をいくつか紹介します。

バラ『あなたを愛しています』
マーガレット『真実の愛』
ブルーベリリア『あなたしか見えない』
チューリップ『永遠の愛』

などが御座いますが、一点注意が必要です！実は花言葉は色別にも存在しており、例えば黄色いチューリップの花言葉は『実らぬ恋』。真逆の意味になってしまいます。個人的には、白いチューリップが好きですが花言葉は『失われた愛』です。やはり、私には誰かに花など贈る資格はないのでしょうか。 M・N